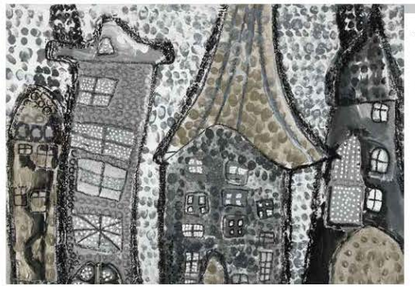

**外務大臣賞『冬の街』**
マチス・ルディティス
8歳／男
ラトビア共和国

**公益財団法人日本ユニセフ協会会長賞**
**『難民少女の親友』**
ロウルワ・アカッド　13歳／女
シリア・アラブ共和国

**公益財団法人日本国際連合協会会長賞**
**『無題』**
シャハド・ナセル・アフマド・ハッサン・アル・ヘフィリ
11歳／女　アラブ首長国連邦

**独立行政法人国際協力機構理事長賞**
**『休日』**
ヒバ・イドリッシ・カムリチ
14歳／女　モロッコ王国

**公益社団法人日本ユネスコ協会連盟会長賞**
**『無題』**
ナウン・ミハイロフスキ　10歳／男
マケドニア旧ユーゴスラビア共和国

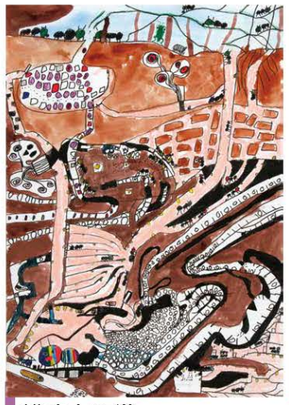

**総務大臣賞**
**『土の中のアリ王国』**
武居　龍之介
7歳／男　日本

**独立行政法人国際交流基金理事長賞**
**『ラーメンを一緒に食べよう!』**
ファン・ホイ・ウィン
11歳／女　中華人民共和国

**公益財団法人日本YMCA同盟賞**
**『雨の降る日』**
テッ・ナンディ・チョー
12歳／女　ミャンマー連邦共和国

**公益財団法人日本国際連合協会会長賞**
**『無題』**
ゴンサレス・セレスティーナ
8歳／女　アルゼンチン共和国

## お問い合わせ

〒247-0007　横浜市栄区小菅ケ谷1－2－1 神奈川県立地球市民かながわプラザ内
第19回 カナガワビエンナーレ国際児童画展事務局

電　話 045-896-2121　FAX 045-896-2299
受付時間 火～日曜日の8時45分～午後5時15分
E-mail k-biennial@earthplaza.jp

カナガワビエンナーレ　検索

主　　催／神奈川県、公益社団法人青年海外協力協会
後　　援／総務省、外務省、(独)国際交流基金、(独)国際協力機構、(公財)日本国際連合協会
(予　定)　(公社)日本ユネスコ協会連盟、(公財)日本YMCA同盟、(公財)日本ユニセフ協会、県内市町村、
神奈川県教育委員会、県内市町村教育委員会、神奈川県日本中国友好協会

神奈川県

第19回
# カナガワビエンナーレ
# 国際児童画展

19th

こくさいじどうがてん

The 19th Kanagawa Biennial World Children's Art Exhibition

## 応募要項 Application Guidebook

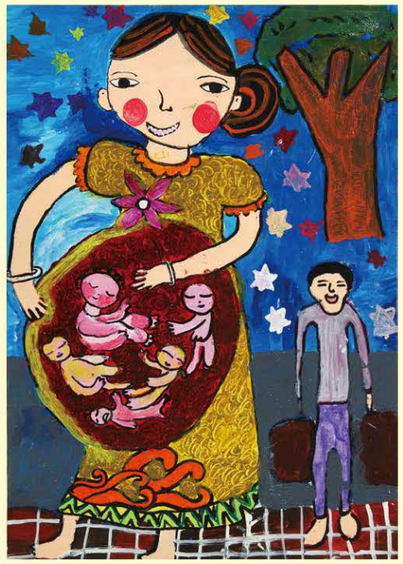

**第18回 大賞作品**

下:『歯医者さん』
赤野間　光央　7歳／男　日本

左:『診察室』
ディマナ・クラシミロヴァ・ストヤノヴァ
7歳／女　ブルガリア共和国

右:『しあわせな家族』
ゴーナピーノワラゲ・エヌリ・サディーツマ
7歳／女　スリランカ民主社会主義共和国

主催（しゅさい）／神奈川県（かながわけん）・公益社団法人青年海外協力協会（こうえきしゃだんほうじんせいねんかいがいきょうりょくきょうかい）

# 第19回
# カナガワビエンナーレ 国際児童画展 募集要項

神奈川県では、絵画を通じて明日の世界を担う児童の夢と創造力を育み、お互いの生活や多様な文化を理解するため、広く世界各地から児童画を募集して、カナガワビエンナーレ国際児童画展を1981年から隔年で開催しています。前回の第18回展覧会は、2015年８月に世界95カ国２地域から約２万６千点を超える参加を得て開催しました。引き続き、第19回展を2017年７月～８月に開催しますので、皆さんの多数のご応募をお待ちしております。

応募資格
**４歳以上15歳以下**

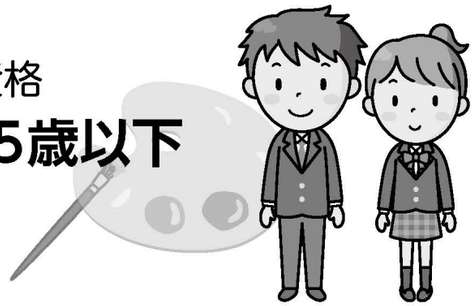

**神奈川県内に在住または通学している児童、海外在住児童で、**
**2000年4月2日から2012年4月1日までに生まれた者**
※特に国籍は問いません。

## 応募作品

テーマ…自由　ひとり一点

### 平面作品

54cm
38cm　以内

**キャンバス F8号以内**

**①画題**
ご自由にお選び下さい。

**②画材**
水彩、油彩、クレヨン、パス類、版画、はりえなど
※取り扱い上こわれやすい凹凸のある造形作品は除きます。また、画材に、穀物など虫がつきやすいもの、くさる可能性があるものを使用した作品は除きます。

**③大きさ**
四つ切り（54cm×38cm）以内のもの。キャンバスの場合はF8号以下のものでお願いします。
**※それ以外は受け付けません。**

**④出品作品**
**1人1点（※出品者自らの創作にかかるもので、コンクール等未発表のもの。）**
合作と連作は出品できません。

**⑤その他**
額縁は使用しないでください。油絵はキャンバスのみにしてください。
**※額縁入りの作品は受け付けません。**

**受付できないもの**
- 彫刻など凸凹のある造形作品
- CGなどのデジタル作品
- 二人以上の共同作品 など

## ● 応募作品の受付

2016年
**9月1日(木)～ 11月30日(水)**
**作品は郵送もしくはご持参ください。電子メールは受付できません。**

作品のうら
**<作品出品票>を貼ってください。**

送付先：
〒247-0007　横浜市栄区小菅ケ谷1-2-1
神奈川県立地球市民かながわプラザ内
第19回カナガワビエンナーレ国際児童画展事務局

※持参する場合は以下の時間で受け付けます。
**【持参時間】**午前9時～午後7時
**【持参場所】**神奈川県立地球市民かながわプラザ内
第19回カナガワビエンナーレ国際児童画展事務局

**その他**　応募にあたっては、作品出品票及び団体受付票に所定事項を記入のうえ、作品出品票は作品の裏面に貼ってください。団体受付票は作品と一緒に提出してください。
※作品出品票・団体受付票が足りない場合は、コピーをして使ってください。作品出品票の作者名は、正式な字体で正確に記入してください。

## ● 審査日及び入賞通知

2017（平成29）年1月下旬より審査を行い、入選者には2017（平成29）年3月中旬までに団体応募の場合は団体に、個人応募の場合は本人に、通知します。また、2017（平成29）年3月以降にカナガワビエンナーレ児童画展ホームページ上で入賞者名を公表します。＊審査には、美術館館長、学芸員、美術教師、美術家の方々があたります。

**http://www.earthplaza.jp/biennial/index.html**

## ● 表彰式及び展覧会

**①表彰式**　表彰日　2017（平成29）年７月上旬（予定）
会　場　神奈川県立地球市民かながわプラザ２階・プラザホール

**②展覧会**　会　期　2017（平成29）年７月上旬～８月下旬（予定）
会　場　神奈川県立地球市民かながわプラザ３階・企画展示室

**③巡回展**　会　期　2017年９月～ 2018年３月
会　場　県内各地の美術館やギャラリーなど

## ● 賞

**①大　賞**　神奈川県知事賞　3点（県内児童1点、外国児童2点）　※賞状・作品集、副賞
**②特別賞**　総務大臣賞（県内児童1点）、外務大臣賞（外国児童1点）、（独）国際交流基金理事長賞、（独）国際協力機構理事長賞、（公財）日本国際連合協会会長賞、（公社）日本ユネスコ協会連盟会長賞、（公財）日本YMCA同盟賞、（公財）日本ユニセフ協会会長賞（以上県内児童12点、外国児童36点）計50点
※賞状、作品集、副賞
**③入　選**　約467点　※賞状、作品集

**その他**　①入選作品については、返却しません。選外の作品は希望者にのみ返却します。返却期間及び返却場所については後日希望者にのみ連絡します。返却日を過ぎた作品については、事務局で処理いたします。
②入選作品の所有権及び著作権（著作権法第27条及び第28条に定める権利を含む）は、神奈川県に帰属します。また、応募者は入賞作品に関して著作者人格権の行使をしないものとします。
③応募作品は、国際理解や国際交流の推進事業のために、書籍やポスター、カレンダー等に活用することがあります。
④海外大賞受賞者の本県招へい、県内大賞受賞者の海外派遣は行いません。
⑤入選者の市町村名は原則出品学校・団体の所在地とします。なお、個人応募の場合は、住所地となります。